Outils, supports & ressources d’apprentissage

©Lecoindesmaitresses

Lalilo

- Application gratuite
- Parcours individualisés
- Exercices différenciés
- Identification des sons, des syllabes, des mots
- Compréhension
- Lecture à voix haute
- Cycle 2
- https://lalilo.com/?language=fr

©Lecoindesmaitresses

Kaligo

- Application payante
- 1 mois d’essai offert
- Maternelle – CP : Graphisme, écriture cursive, écriture des chiffres, écriture en capitales, discrimination visuelle.
- Stylet 30€ : maniable et pas besoin de le relier à 1 ipad. (kardi.fr)
- Cycle 2 : orthographe, conjugaison (en cours d’élaboration)
- https://www.kaligo-apps.com/fr/

©Lecoindesmaitresses

Lilémø

- Maternelle – CP
- Correspondance grapho-phonologique
- Encodage de syllabes, de mots, de phrases
- Lecture
- Personnalisable : dés et cartes vierges (lettres, sons, syllabes, mots, alphas, etc)
- La station lit ce que l'enfant écrit.
- 239€ https://lilylearn.com/

60 cartes

45 dés magiques

1 station connectée

Avec enceinte

Écouteurs possibles

3 heures d'autonomie

©Lecoindesmaitresses

Readapt

- Remplace « Aidodys »
- Entièrement gratuit
- Permet de créer des profils sur Word ou sur Google Chrome pour adapter les textes directement.
- Extension word : https://bit.ly/3zPFBX9
- Extension Google Chrome : https://bit.ly/3N5W7Fn
- Guide d'utilisation : https://bit.ly/3QtSOuF

©Lecoindesmaitresses

LireCouleur

- Site Web pour adapter les textes (mise en couleurs, souligner les syllabes, etc) : http://lirecouleur.arkaline.fr/web.html
- On peut aussi télécharger le logiciel
- Gratuit
- Il faut d'abord écrire son texte.

©Lecoindesmaitresses

Métalo

- Clavier numérique d'aide à la production d'écrit
- 2 claviers disponibles : 1 avec les sons classiques, 1 avec les sons complexes. https://clavier.metalo.fr/search-words/1
- Gratuit mais il faut créer un compte (gratuit)
- Disponible sur ipad et sur ordinateur
- Méthode de lecture en lien avec ce clavier disponible sur leur site avec un sous-main d'encodage, en accès libre après creation du compte (dans l'onglet ressources). https://www.metalo.fr/

©Lecoindesmaitresses

Anagraph

- Plateforme gratuite
- Cycle 2
- Il faut créer un compte (gratuit)
- Il faut rentrer sa programmation de phonologie
- On tape son texte et la plateforme le % de déchiffrabilité du texte en fonction des sons qui ont été appris.
- http://anagraph.ens-lyon.fr/

LA PLATEFORME QUI PERMET DE MESURER LA PART DE TEXTE DIRECTEMENT DÉCHIFFRABLE PAR LES ÉLÈVES

HTTP://ANAGRAPH.ENS-LYON.FR

AnaGraPH

La plateforme Anagraph est issue du partenariat conclu entre la Direction générale de l'enseignement scolaire, l'Institut français de l'Éducation (IFÉ) et le laboratoire ACTé (Activité Connaissance Transmission éducation) de l'Université Clermont-Auvergne (UCA).

©Lecoindesmaitresses

Arasaac

- https://arasaac.org/
- Bibliothèque de pictogrammes téléchargeables
- Exemple : Je recherche « courir », je choisir le picto parmi une liste et je le télécharge pour ensuite le mettre dans mon document.
- On peut trouver des répertoires de pictogrammes pour créer un classeur de communication (par exemple)
- On peut créer de nouveaux contenus (emploi du temps…)

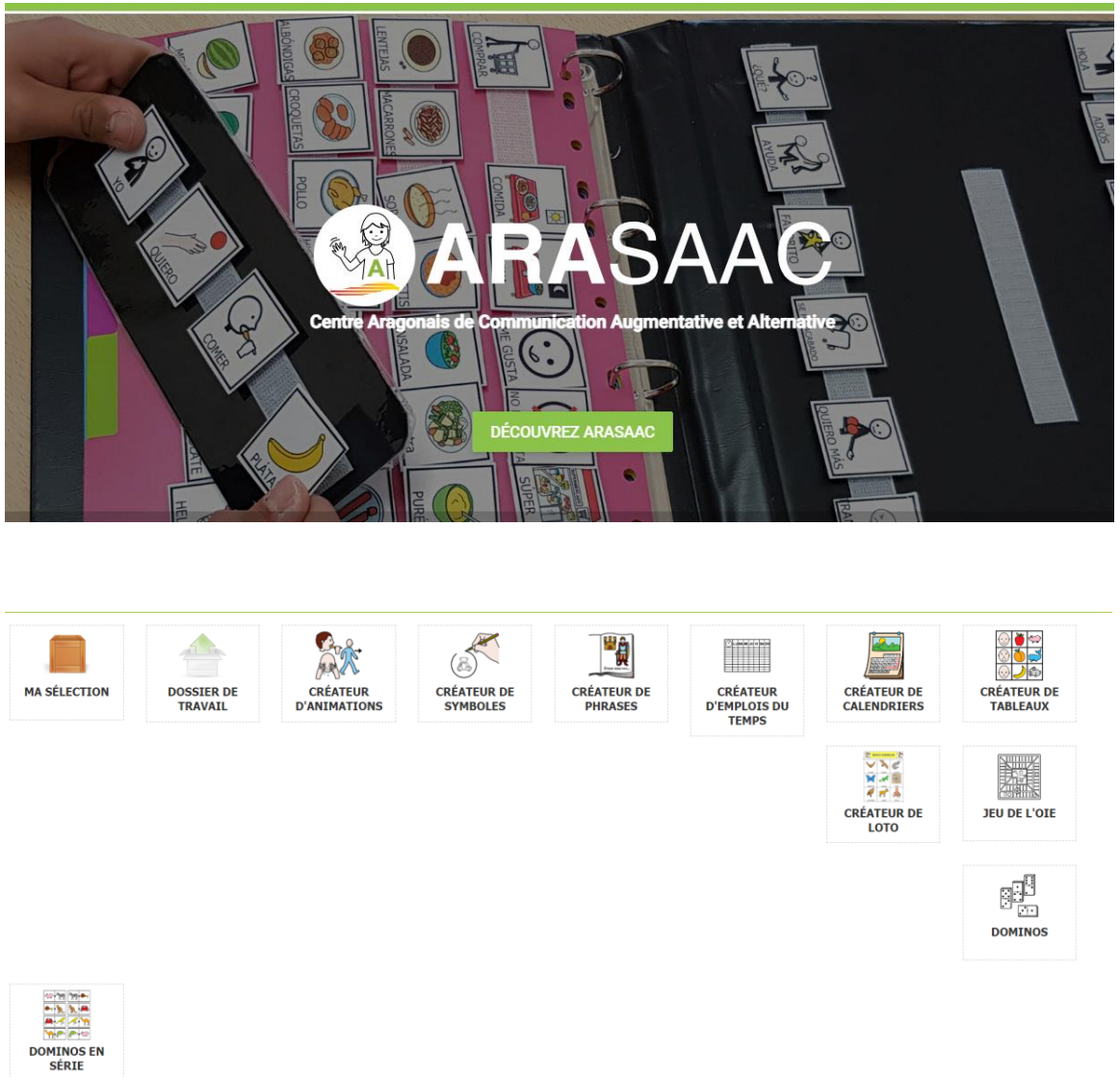

©Lecoindesmaitresses

Prizmo go

- Application gratuite sur ipad
- Permet de photographier un texte puis surligner tout ou une partie et le faire lire.
- Après avoir installé l'application, il faut télécharger la langue française.

©Lecoindesmaitresses

Navi

- https://navi.education/
- Gratuit (financé par l'education nationale)
- Créer un compte avec son adresse académique
- Plan de travail sur l'apprentissage des sons, la lecture, l'écriture (comme Lalilo mais en version exercices)
- Cycle 2

©Lecoindesmaitresses

Book creator

- Application sur tablette pour créer des livres : possibilité d'ajouter du texte, de l'audio, des images, etc.
- Version gratuite : 1 seul livre disponible
- Conversion possible en PDF.

BOOK CREATOR

©Lecoindesmaitresses

Wakatoon studio

- Application de création de dessin animé : on choisit un récit, on imprime les coloriages, on colorie, on photographie les coloriages, on ajoute le texte / la voix, on valide. Les dessins s'animent !
- Il faut créer un compte enseignant.
- 1 dessin animé gratuit lors de l'installation de l'application gratuite (il me semble)
- Histoires à partir de 8,90€
- Cycles 2 et 3
- https://www.wakatoon.com/fr/

©Lecoindesmaitresses

Matériel Pythagore

- Matériel pour travailler la numération, les techniques opératoires.
- Tous cycles
- Cubes = unité, barre =dizaine, plaque = centaine, grand cube = millier.
- Diverses versions : numériques (sur micetf par exemple), emboitables ou non, à plastifier/aimanter, avec les dizaines de mille, avec/sans la marque des unités…

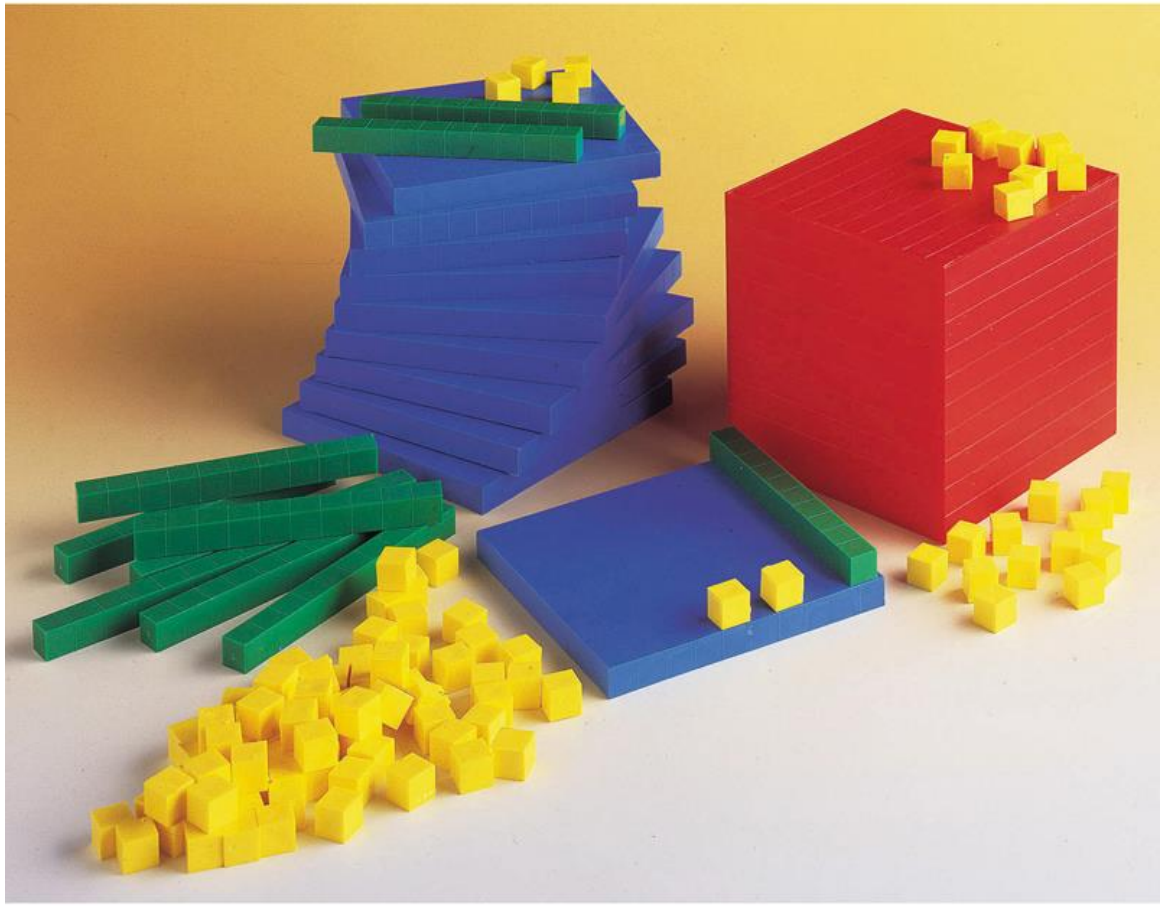

©Lecoindesmaitresses

Matériel cuisenaire

- Matériel de numeration et de calcul
- Pour travailler les complements, les tables d'addition, les calculs…
- Chaque baguette/couleur représente un nombre entre 1 et 10.
- Différentes versions : avec/sans marques de l'unité, en étiquettes à plastifier/aimanter, application en ligne (https://actilud.com/fr/cuisenaire_libre)

©Lecoindesmaitresses

Mathéros

- Site/appli de calcul mental
- Très ludique / jeu vidéo
- Parcours individualisé et personnalisable par l'enseignant
- Abonnement payant par nombre d'élèves
- https://matheros.fr/

©Lecoindesmaitresses

Maths learning center

- Site avec applications (et versions web) gratuites (matériel)
- Tout en anglais mais assez accessible et utilisable (hormis les applis sur la monnaie par exemple)
- Cycle 2 et 3
- https://www.mathlearningcenter.org/apps

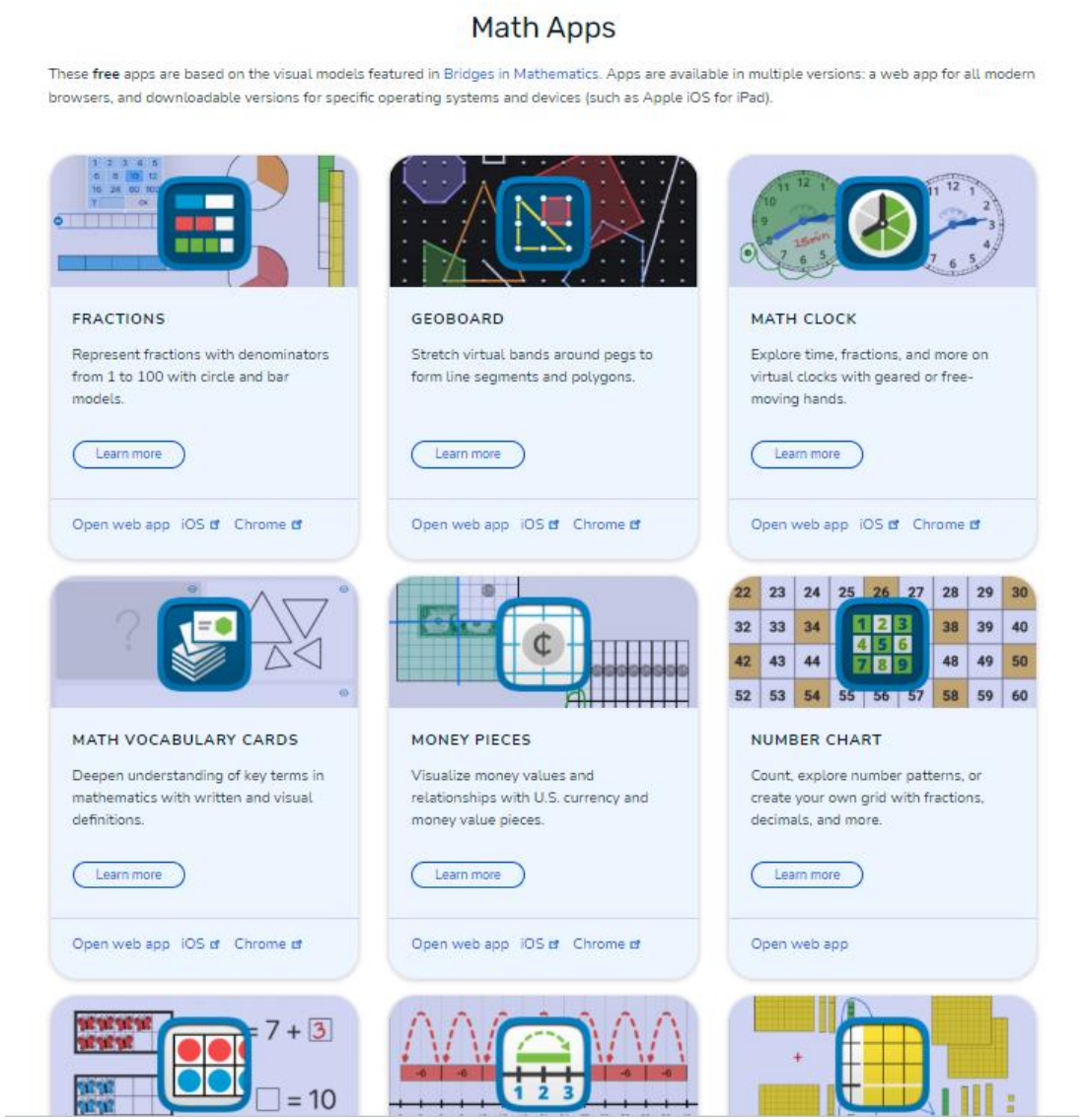

©Lecoindesmaitresses

Multimaths

- Site entièrement gratuit
- Applications en géométrie, calcul mental , calcul.
- Application pour la semaine des maths avec énigmes
- Certaines applis en cours d'élaboration
- Cycles 2, 3, 4 selon l'application
- http://www.multimaths.net/

©Lecoindesmaitresses

Calculatice

- Site (version tablette disponible également) avec des jeux / exercices flash de calcul mental du CP au CM2.
- Jusqu'à 4 niveaux de difficulté par exercice.
- gratuit
- https://calculatice.ac-lille.fr/

©Lecoindesmaitresses

Calcul mental

- https://micetf.fr/calculmental
- Exercices de calcul mental du CP au CM2
- En version “contre la montre” ou en fiche PDF.
- Gratuit

©Lecoindesmaitresses

Mathador

- Jeu numérique payant (pour avoir la version complète)
- Cycles 2 et 3
- Calcul, numération, calcul mental, logique
- Progression individuelle des élèves + jeu collectif
- https://www.mathador.fr/

©Lecoindesmaitresses

Clic ma classe

- Site gratuit d'activités en ligne (interactives) et d'exercices à télécharger en français et maths
- Cycle 2
- https://clicmaclasse.fr/

©Lecoindesmaitresses

Micetf

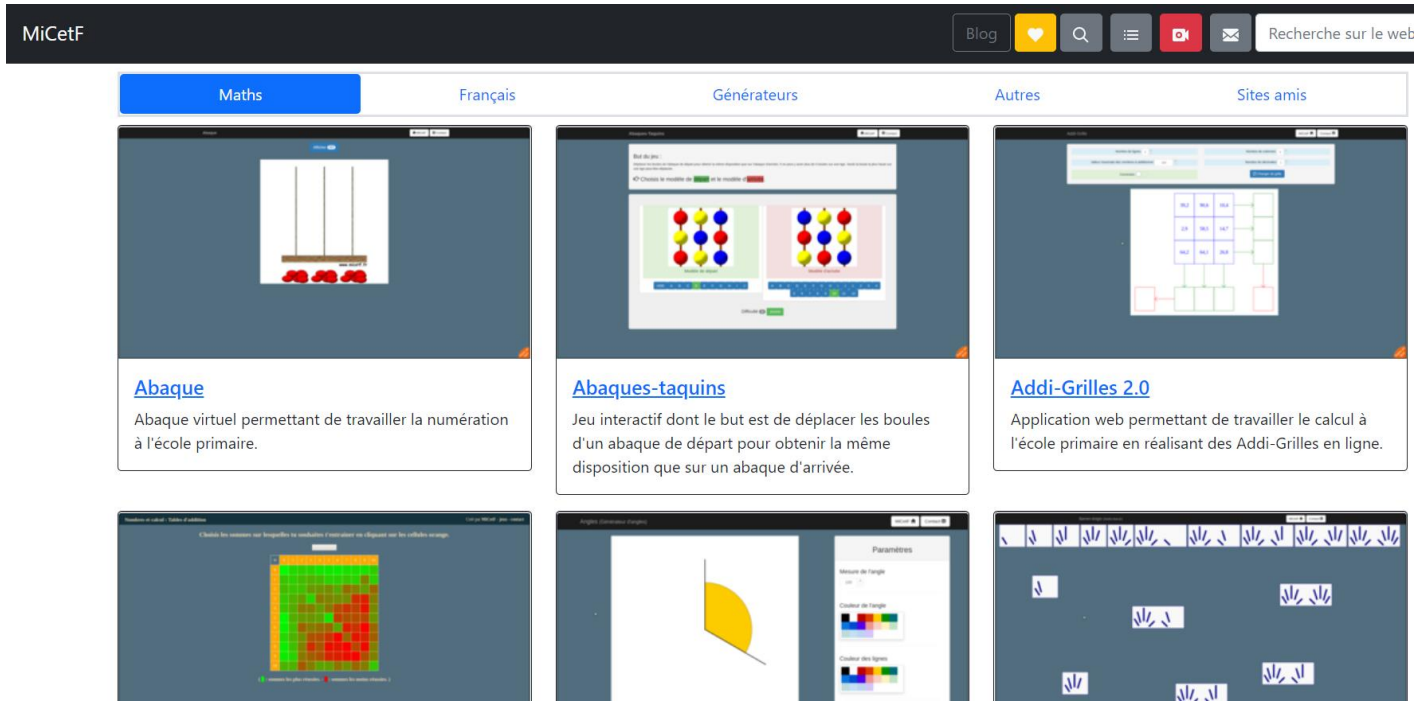

- https://micetf.fr/
- Répertoire gratuit (par ordre alphabétique) d'applications avec des exercices et/ou du matériel de manipulation numérique.
- Français, mathématiques
- Cycles 2 et 3

©Lecoindesmaitresses

Classe numérique

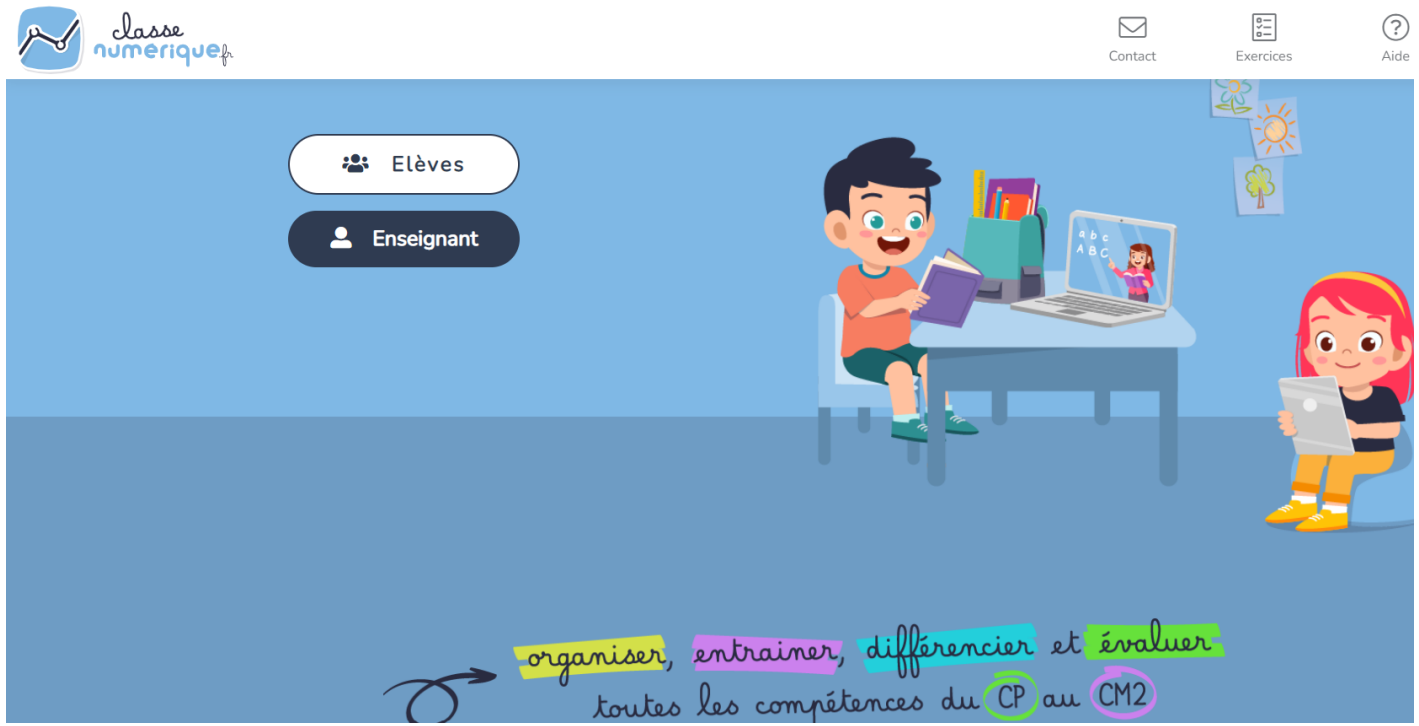

- Créer des plans de travail individuels ou par groupes
- Gérer la progression de chaque élève
- Abonnement payant (par nombre d'élèves)
- Bibliothèque d'exercices assez vaste (français, maths, questionner le monde, arts…)
- Possibilité de créer son propre exercice.
- Cycles 2 et 3
- https://classe-numerique.fr/

©Lecoindesmaitresses

©Lecoindesmaitresses

Learning apps

- Site gratuit répertoire d'exercices et de jeux (il faut créer un compte)
- Créer des plans de travail par groupes
- On peut vérifier si l'élève a fait le travail mais on ne saura pas s'il a réussi ou non.
- Possibilité de créer ses propres exercices.
- Cycles 1, 2, 3
- https://learningapps.org/

Linstit.com

- Site gratuit d'activités en ligne (interactives)
- Cycles 2 et 3, français et maths
- https://www.linstit.com/

©Lecoindesmaitresses

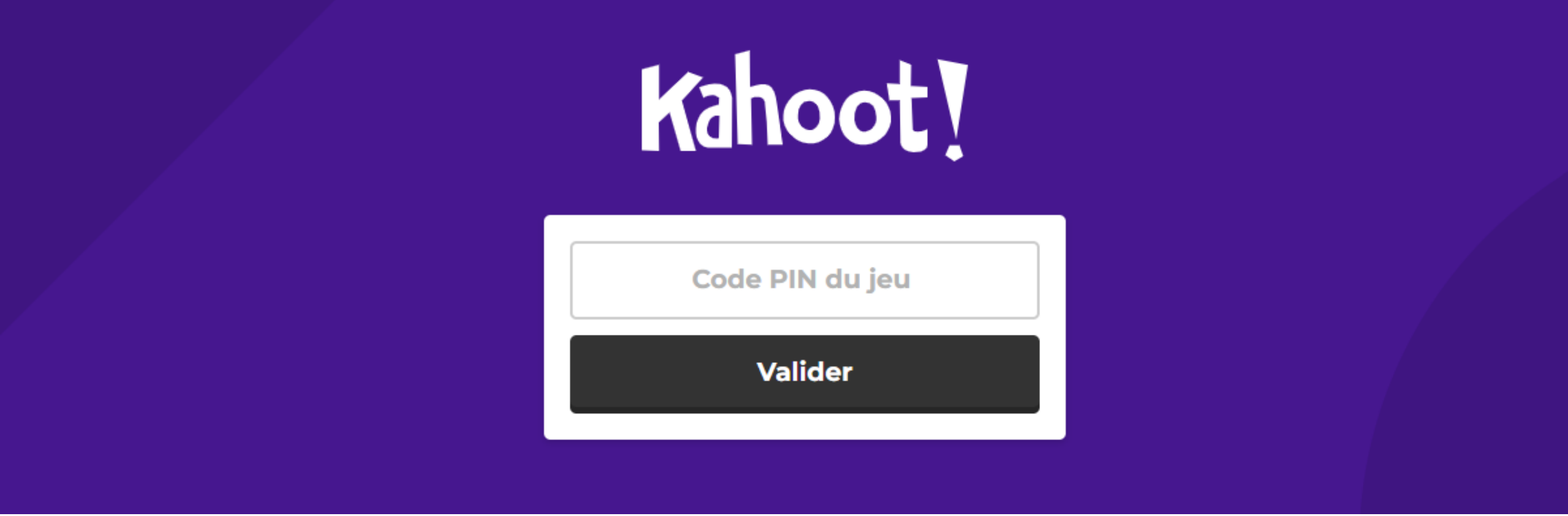

Kahoot

- Site/application pour créer des quizz
- Version gratuite : QCM
- Version payante avec de multiples fonctionnalités (insérer des diapositives, insérer des vidéos, du son etc).
- https://kahoot.com/

©Lecoindesmaitresses

Léa Nathan

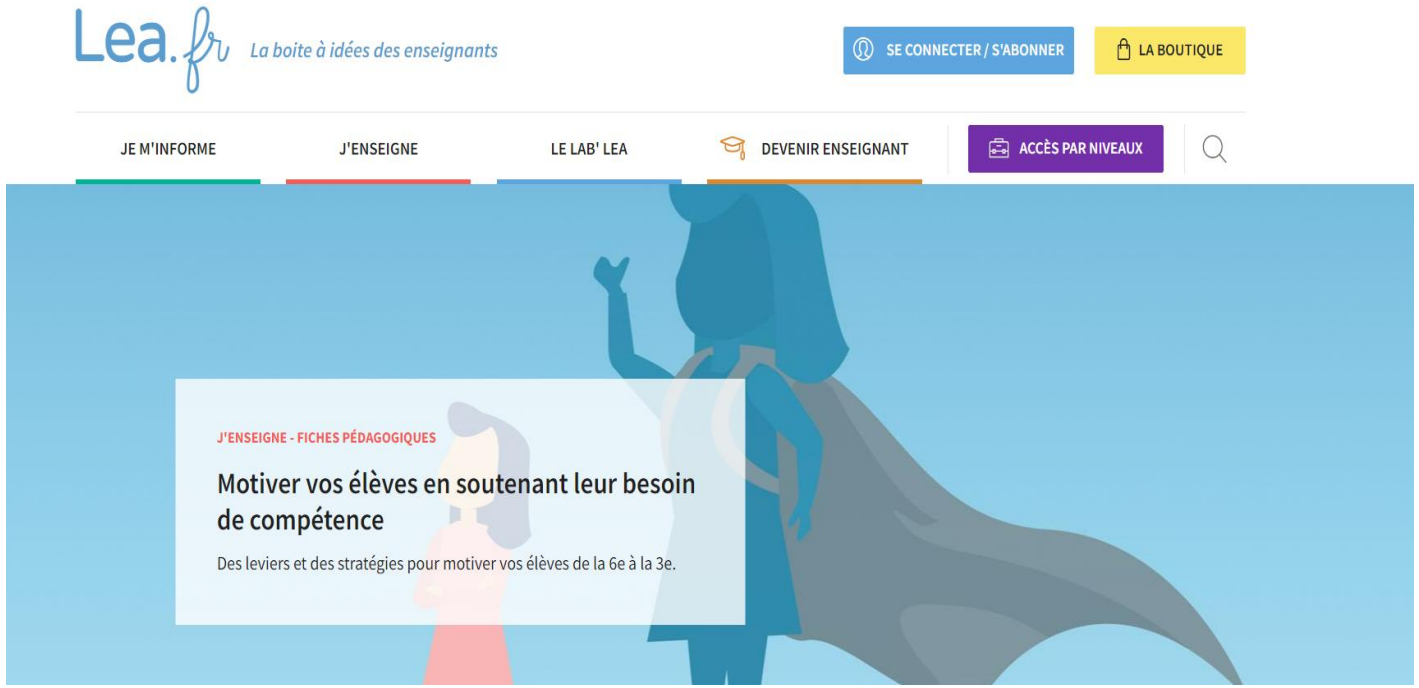

- Site lié aux éditions Nathan
- Inscription gratuite
- Diverses activités proposées pour les élèves (énigmes, défis, etc) et pour les enseignants (conférences, informations, etc).
- Certaines sont disponibles gratuitement, d'autres payantes.
- Abonnement découverte 4 mois à 15€.
- https://lea.fr/

©Lecoindesmaitresses

CARTABLE FANTASTIQUE

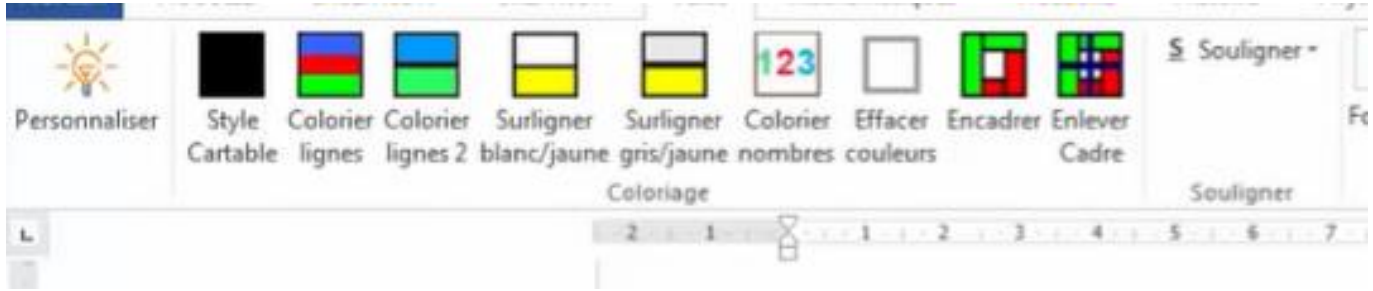

Ruban Word – Le cartable fantastique

- Extension pour Word (gratuit)
- Ajoute un Ruban avec différentes fonctionnalités : mise en couleurs du texte, insérer un texte automatique (date, titre, etc), insérer un gabarit d'opérations
- Français, maths, histoire
- Cycles 2 et 3
- https://www.cartablefantastique.fr/outils-pour-compenser/le-ruban-word/

©Lecoindesmaitresses

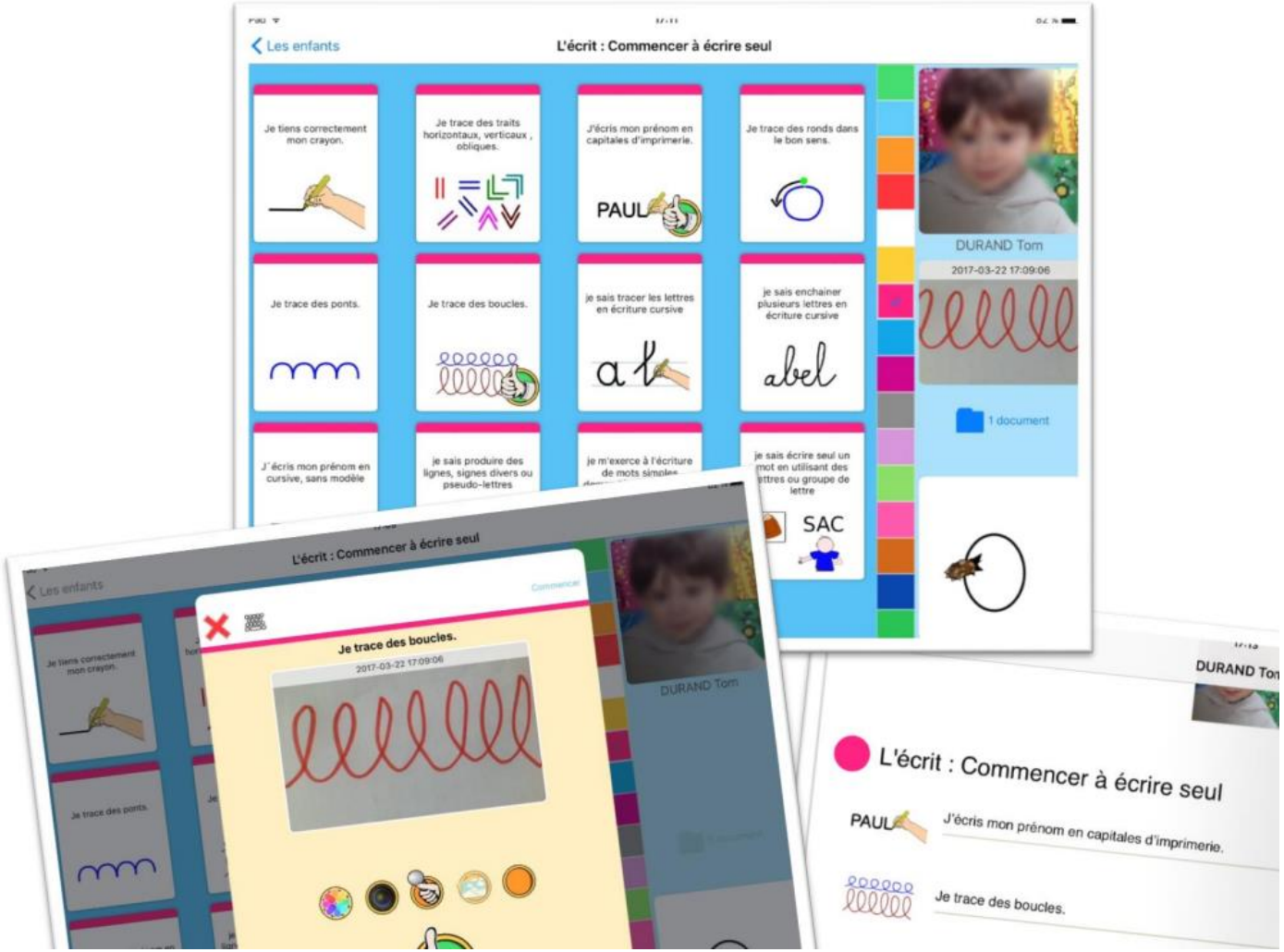

Je valide

- Application payante
- Permet de créer des cahiers de réussite, plans de travail
- L'élève et/ou l'enseignant valide les items réussis
- L'enseignant peut créer ses compétences, ses fiches, etc.
- PDF imprimables pour trace écrite aux familles

©Lecoindesmaitresses

I love PDF

- Site internet gratuit pour fusionner des fichiers PDF, diviser un PDF pour récupérer 1 ou plusieurs pages, convertir les PDF en Word, les Word en PDF, modifier un PDF (ajouter du texte, des formes, des images).
- https://www.ilovepdf.com/fr

©Lecoindesmaitresses

Klassly

- Application et site WEB de communication parents/enseignants.
- Possibilité de poster des photos, devoirs, documents, liens, vidéos, sondages, demandes de RDV, parler avec les parents (à la demande de l'enseignant).
- Les parents peuvent notifier une absence, poser une question rapide, poster un commentaire (si l'enseignant les autorise).
- Respecte les RGPD, validée par la CNIL
- Site Web entièrement gratuit
- Application à 9,99€/an pour l'enseignant dès septembre 2022
- Librairie avec des ressources gratuites disponibles dès septembre 2022
- Accès enfants (ENT) dès septembre 2022
- https://fr.klass.ly/

©Lecoindesmaitresses

Qwant Junior

- Moteur de recherche qui respecte la vie privée des enfants, gratuit
- RGPD
- Bloque les contenus inappropriés
- Possibilité de télécharger l'application sur tablette
- https://www.qwantjunior.com/

©Lecoindesmaitresses

Unitag

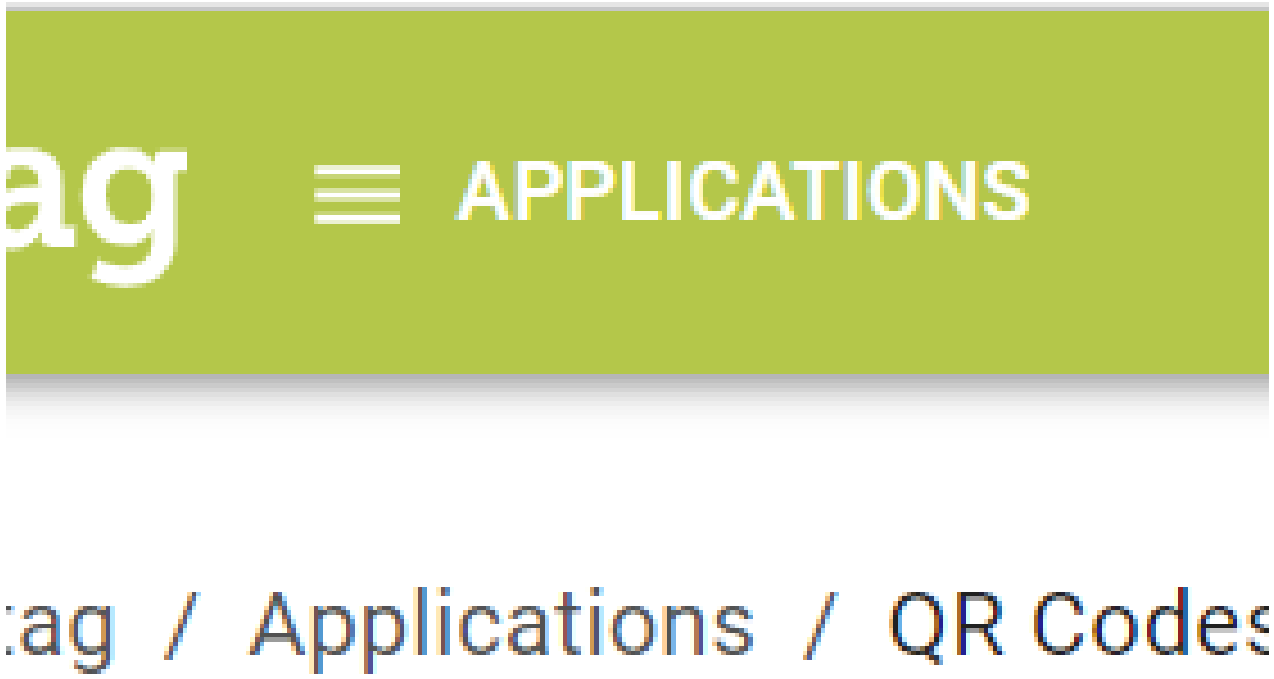

- https://console.unitag.io/
- Site gratuit (il faut créer un compte) pour créer des QR codes à durée infinie.

©Lecoindesmaitresses

Pixabay

- Banque d’images libres de droit
- https://pixabay.com/fr/
- Gratuit

©Lecoindesmaitresses

Cap Ecole Inclusive

- https://www.reseau-canope.fr/cap-ecole-inclusive.html
- Site du Réseau Canopé
- « Observer » : grilles d'observation à compléter permettant d'accéder à un panel d'outils et d'adaptations.
- « aménager » : rechercher des aménagements et adaptations selon les besoins, les compétences, etc.
- « s'informer » : documents sur les différents troubles, handicaps
- « accompagner l'orientation »

©Lecoindesmaitresses

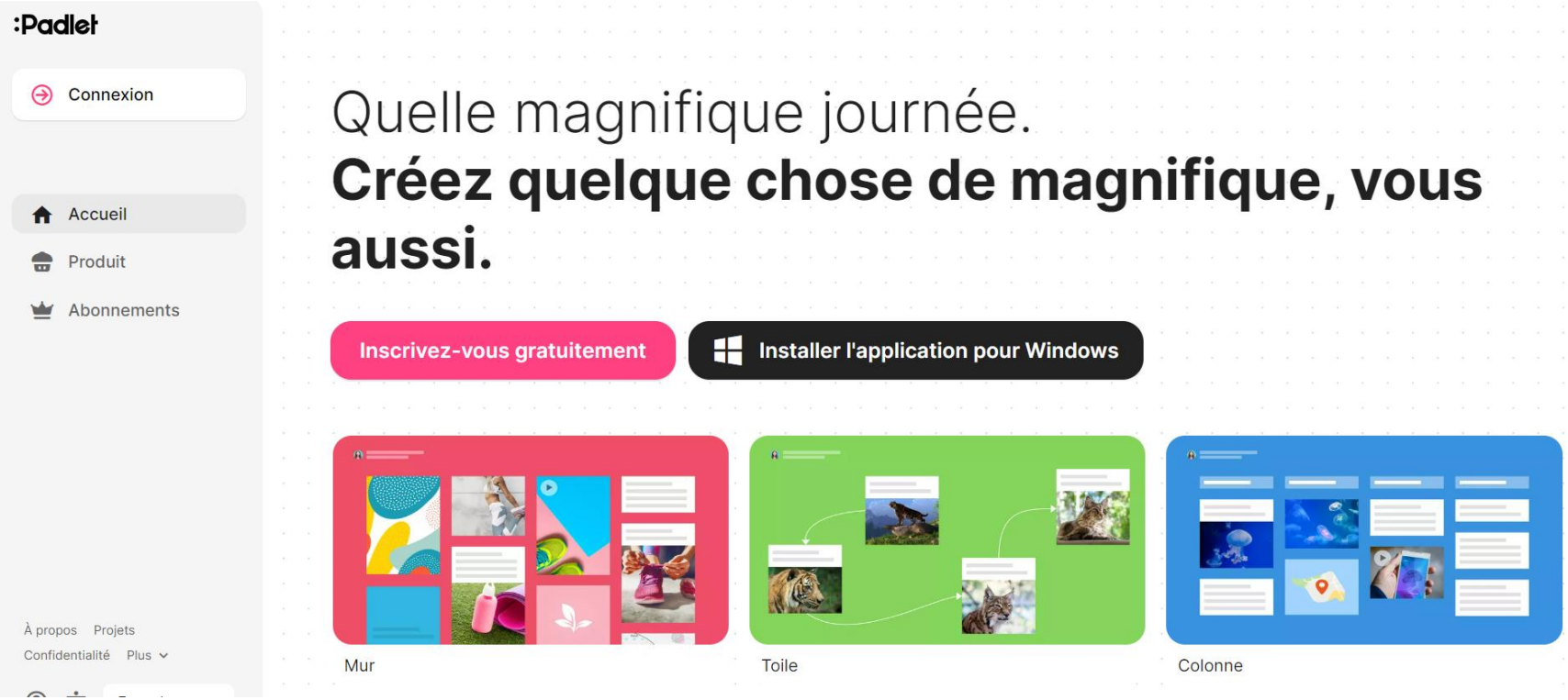

Padlet

- Site permettant de créer des « padlet » : pour organiser sa journée de classe / organiser ses ressources / faire un plan de travail / envoyer du travail pour l'école à la maison etc.
- 3 padlets gratuits (on peut les supprimer et en refaire à volonté)
- Abonnement 20 padlets à 6,99€ /mois.
- https://padlet.com/

©Lecoindesmaitresses

Online vidéo cutter

- Site gratuit pour couper les vidéos
- https://online-video-cutter.com/fr/

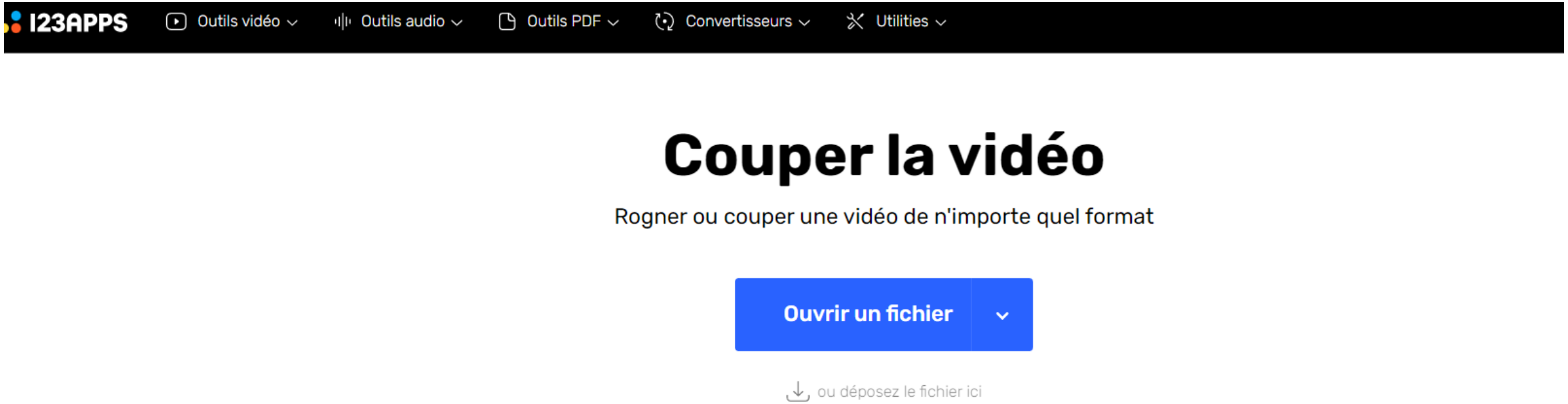

©Lecoindesmaitresses

Lili app

- Application pour tablette
- À utiliser en classe et/ou à la maison
- Exercices de mise en confiance à l'oral / de débats philo / de relaxation / d'écoute attentive
- Validée par l'éducation nationale : version gratuite (financée par l'EN) en test dans 10 départements avant mise en place sur toute la France

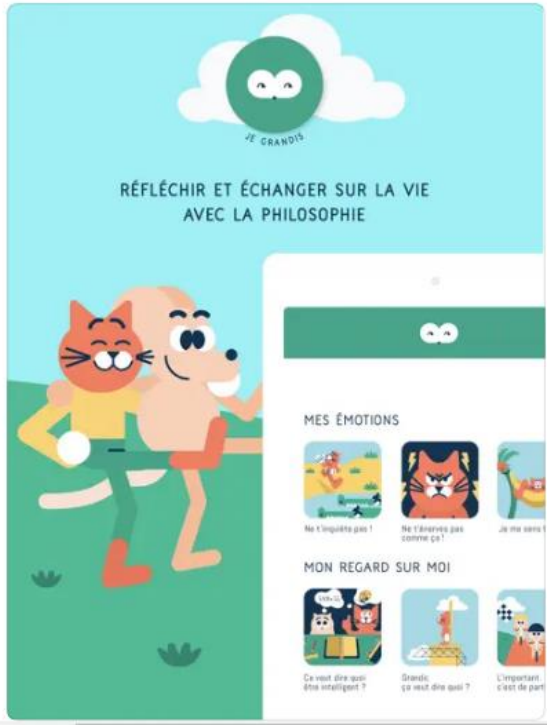

©Lecoindesmaitresses

Les Zamizen

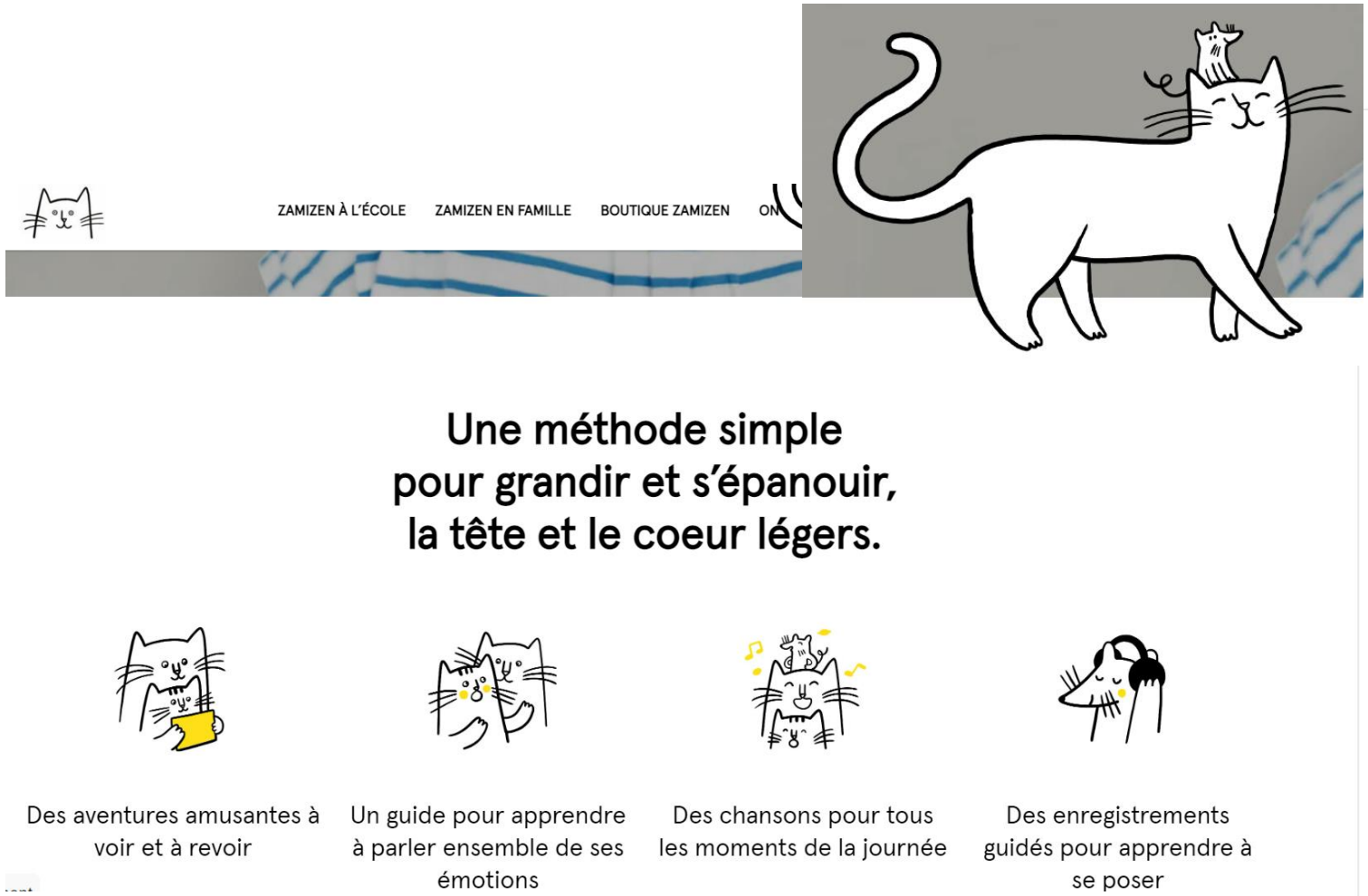

- Méthode pour travailler les émotions de façon ludique, se poser, revenir au calme, prendre le contrôle de leur attention
- Vidéos simplifiées et très accessibles
- Belles illustrations
- Dès le cycle 1
- https://zamizen.fr/
- Essai gratuit 15 jours

©Lecoindesmaitresses